

**Agenzia delle Entrate
CATASTO FABBRICATI
Ufficio Provinciale di
Firenze**

Dichiarazione protocollo n. FI0090370 del 06/11/2020

Comune di Firenze

Via Delle Ruote

civ. 22

Identificativi Catastali:

Sezione:

Foglio: 159

Particella: 68

Subalterno: 504

Compilata da:

Boncinelli Leonardo

Iscritto all'albo:

Periti Edili

Prov. Firenze

N. 02097

Planimetria

Scheda n. 1

Scala 1:200

PIANO TERZO

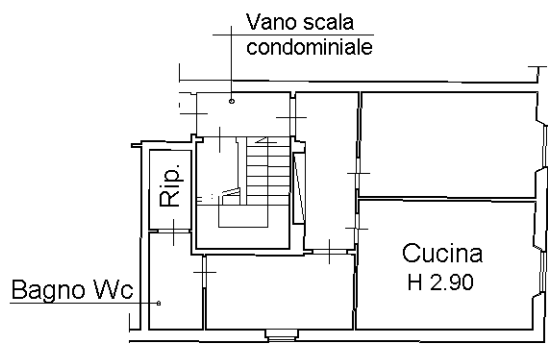

VIA DELLE RUOTE



Ultima planimetria in atti
10.00 mt

